กระทรวงมหาดไทย
กองกลาง สำนักงานปลัดกระทรวงมหาดไทย
วันที่ - 5 พ.ย. 2563
เลขรับ 45503
เวลา

ด่วนที่สุด

ที สว (กสทช.) ๐๐๐๘/(ส) ว ๔๖๙๒

สำนักงานเลขาธิการวุฒิสภา
๔๙๙ อาคารสุขประพฤติ
ถนนประชาชื่น กทม. ๑๐๘๐๐

สำนักงานคณะกรรมการกิจการกระจายเสียง กิจการโทรทัศน์ และกิจการโทรคมนาคมแห่งชาติ
เลขที่ 2025
วันที่ 6 พ.ย. 63
เวลา

๓ พฤศจิกายน ๒๕๖๓

กองการเจ้าหน้าที่ สป.
เลขที่รับ 11255
วันที่
เวลา น.

เรื่อง ขอความอนุเคราะห์เผยแพร่ประชาสัมพันธ์การรับฟังข้อมูลเกี่ยวกับบุคคลผู้สมควรได้รับเลือกเป็นกรรมการกิจการกระจายเสียง กิจการโทรทัศน์ และกิจการโทรคมนาคมแห่งชาติ

เรียน ปลัดกระทรวงมหาดไทย

สิ่งที่ส่งมาด้วย ๑. รายชื่อคณะกรรมการสรรหากรรมการกิจการกระจายเสียง กิจการโทรทัศน์ และกิจการโทรคมนาคมแห่งชาติ
๒. ประกาศประชาสัมพันธ์การรับฟังข้อมูลเกี่ยวกับผู้สมัครเข้ารับการคัดเลือกเป็นกรรมการกิจการกระจายเสียง กิจการโทรทัศน์ และกิจการโทรคมนาคมแห่งชาติ

ด้วยคณะกรรมการสรรหากรรมการกิจการกระจายเสียง กิจการโทรทัศน์ และกิจการโทรคมนาคมแห่งชาติ ได้เปิดรับสมัครบุคคลผู้มีคุณสมบัติและไม่มีลักษณะต้องห้าม ตามมาตรา ๖ และมาตรา ๗ แห่งพระราชบัญญัติองค์กรจัดสรรคลื่นความถี่และกำกับการประกอบกิจการวิทยุกระจายเสียง วิทยุโทรทัศน์ และกิจการโทรคมนาคม พ.ศ. ๒๕๕๓ และที่แก้ไขเพิ่มเติม (ฉบับที่ ๒) พ.ศ. ๒๕๖๐ เพื่อเข้ารับการสรรหาเป็นบุคคลผู้สมควรได้รับเลือกเป็นกรรมการกิจการกระจายเสียง กิจการโทรทัศน์ และกิจการโทรคมนาคมแห่งชาติ รายละเอียดปรากฏตามสิ่งที่ส่งมาด้วย ๑ และ ๒

ในการนี้ เพื่อให้การพิจารณาสรรหาบุคคลผู้สมควรได้รับเลือกเป็นกรรมการกิจการกระจายเสียง กิจการโทรทัศน์ และกิจการโทรคมนาคมแห่งชาติเป็นไปด้วยความละเอียดรอบคอบ คณะกรรมการสรรหากรรมการกิจการกระจายเสียง กิจการโทรทัศน์ และกิจการโทรคมนาคมแห่งชาติ จำเป็นต้องได้รับความร่วมมือจากทุกฝ่ายที่เกี่ยวข้อง ดังนั้น คณะกรรมการสรรหากรรมการกิจการกระจายเสียง กิจการโทรทัศน์ และกิจการโทรคมนาคมแห่งชาติ จึงมีความประสงค์ใคร่ขอความอนุเคราะห์จากหน่วยงานท่านได้ช่วยประชาสัมพันธ์ว่า หากท่านผู้ใดมีข้อมูล ข้อเท็จจริง หรือข้อคิดเห็นเกี่ยวกับประวัติและพฤติการณ์ของบุคคลที่จะเข้ารับการสรรหาเป็นบุคคลผู้สมควรได้รับเลือกเป็นกรรมการกิจการกระจายเสียง กิจการโทรทัศน์ และกิจการโทรคมนาคมแห่งชาติ รายชื่อตามประกาศประชาสัมพันธ์ดังกล่าวข้างต้น

ขอได้โปรด...

ขอได้โปรดกรุณาดำเนินการจัดส่งข้อมูลไปยังคณะกรรมการสรรหากรรมการกิจการกระจายเสียงกิจการโทรทัศน์ กิจการโทรคมนาคมแห่งชาติ สำนักกำกับและตรวจสอบ สำนักกำกับและตรวจสอบ สำนักงานเลขาธิการวุฒิสภา เลขที่ ๔๙๙ อาคารสุขประพฤติ ชั้น ๒๐ ถนนประชาชื่น เขตบางซื่อ กรุงเทพฯ ๑๐๘๐๐ หรือที่ตู้ ปณ. ๔๕ ปณฝ. รัฐสภา กรุงเทพฯ ๑๐๓๐๕ และยังสามารถแจ้งข้อมูลได้ที่ http://www.senate.go.th ภายในวันอังคารที่ ๑๗ พฤศจิกายน ๒๕๖๓ นี้ด้วย

จึงเรียนมาเพื่อโปรดพิจารณาให้ความอนุเคราะห์เผยแพร่ประชาสัมพันธ์ดังกล่าว และขอขอบคุณมา ณ โอกาสนี้

ขอแสดงความนับถือ

(นายนัฑ ผาสุข)
เลขาธิการวุฒิสภา

สำนักกำกับและตรวจสอบ
โทร. ๐ ๒๘๓๑ ๙๓๓๘ - ๙
โทรสาร ๐ ๒๘๓๑ ๙๓๓๙

รายชื่อคณะกรรมการสรรหา
กรรมการกิจการกระจายเสียง กิจการโทรทัศน์ และกิจการโทรคมนาคมแห่งชาติ (กสทช.)

---

๑. นายนภดล เทพพิทักษ์ ประธานกรรมการสรรหา
(ตุลาการศาลรัฐธรรมนูญซึ่งได้รับคัดเลือก
โดยที่ประชุมใหญ่ตุลาการในศาลรัฐธรรมนูญ)

๒. พลเอก วิทวัส รชตะนันทน์ รองประธานกรรมการสรรหา
(ผู้ตรวจการแผ่นดินซึ่งได้รับคัดเลือก
โดยที่ประชุมผู้ตรวจการแผ่นดิน)

๓. นายธงชัย เสนามนตรี กรรมการสรรหา
(ผู้พิพากษาในศาลฎีกาซึ่งดำรงตำแหน่งไม่ต่ำกว่า
ผู้พิพากษาศาลฎีกาหรือผู้พิพากษาอาวุโสซึ่งเคย
ดำรงตำแหน่งไม่ต่ำกว่าผู้พิพากษาศาลฎีกา
ซึ่งได้รับคัดเลือกโดยที่ประชุมใหญ่ศาลฎีกา)

๔. นายณรงค์ รัฐอมฤต กรรมการสรรหา
(กรรมการป้องกันและปราบปรามการทุจริตแห่งชาติ
ซึ่งได้รับคัดเลือกโดยที่ประชุมคณะกรรมการป้องกัน
และปราบปรามการทุจริตแห่งชาติ

๕. นายวีรยุทธ ปั้นน่วม กรรมการสรรหา
(กรรมการตรวจเงินแผ่นดินซึ่งได้รับคัดเลือกโดย
ที่ประชุมคณะกรรมการตรวจเงินแผ่นดิน)

๖. นายเศรษฐพุฒิ สุทธิวาทนฤพุฒิ กรรมการสรรหา
(ผู้ว่าการธนาคารแห่งประเทศไทย)

๗. นายวิษณุ วรัญญู เลขานุการและโฆษกคณะกรรมการสรรหา
(ตุลาการในศาลปกครองสูงสุดซึ่งได้รับคัดเลือกโดย
(ที่ประชุมใหญ่ตุลาการในศาลปกครองสูงสุด)

บัญชีรายชื่อผู้สมัครเข้ารับการสรรหาเป็นกรรมการกิจการกระจายเสียง
กิจการโทรทัศน์ และกิจการโทรคมนาคมแห่งชาติ
ในแต่ละด้านรวม ๗ ด้าน รวมเป็นจำนวนทั้งสิ้น ๘๐ คน

หากท่านผู้ใดมีข้อมูล ข้อเท็จจริง และข้อคิดเห็นเกี่ยวกับผู้เข้ารับการสรรหาเป็นกรรมการ
กิจการกระจายเสียง กิจการโทรทัศน์ และกิจการโทรคมนาคมแห่งชาติ

<u>ด้านกิจการกระจายเสียง จำนวน ๗ คน</u>

นางอรษา มุขเตียร์ เปอร์ดี้
ที่ปรึกษามูลนิธิคนพิการไทย

พลเอก สุรใจ จิตต์แจ้ง
อดีตหัวหน้าสำนักงานกิจการ
กระจายเสียง กิจการโทรทัศน์
และกิจการโทรคมนาคม กองทัพบก

พลเรือเอก พงศกร กุวานนท์
หัวหน้าคณะนายทหาร
ฝ่ายเสนาธิการประจำ
ผู้บังคับบัญชา กองบัญชาการ
กองทัพเรือ

พลอากาศเอก มานัต วงษ์วาทย์
อดีตผู้บัญชาการทหารอากาศ

นายพัชระ สารพิมพา
สื่อมวลชนอิสระ

พันเอก กฤษฎา เทอดพงษ์
รองผู้อำนวยการศูนย์ดิจิทัล
กรมเทคโนโลยีสารสนเทศและ
อวกาศกลาโหม

พลตรี อุชุกร ทรงวรัชญ์
เสนาธิการกรมการทหารสื่อสาร

<u>ด้านกิจการโทรทัศน์ จำนวน ๘ คน</u>

พลตรี วิเศษศักดิ์ สุนทรเกส
อดีตผู้อำนวยการฝ่ายนโยบาย
และแผน สถานีวิทยุโทรทัศน์
กองทัพบก

นายณภัทร วินิจฉัยกุล
กรรมการติดตามและประเมินผล
การปฏิบัติงาน ด้านกิจการ
กระจายเสียง

ศาสตราจารย์ ดร. พิรงรอง รามสูต
อาจารย์ประจำภาควิชาวารสาร
สนเทศ คณะนิเทศศาสตร์
จุฬาลงกรณ์มหาวิทยาลัย

พลตรี วิเศษ เจริญสุข
ผู้อำนวยการศูนย์โทรคมนาคม
และเทคโนโลยีสารสนเทศ
กรมการทหารสื่อสาร
กองทัพบก

น.ส. จินตนันท์ ชญาต์ร ศุภมิตร
กรรมการผู้ทรงคุณวุฒิ
คณะกรรมการพัฒนาเด็ก
และเยาวชนแห่งชาติ

นายวุฒิกร ทิวะศศิธร
อดีตกรรมการผู้จัดการ
หจก. เชคเทค

พลโท สรรเสริญ แก้วกำเนิด
อธิบดีกรมประชาสัมพันธ์

พลเอก นายแพทย์ สายัณห์ สวัสดิ์ศรี
อดีตผู้อำนวยการศูนย์อำนวยการแพทย์พระมงกุฎเกล้า

<u>ด้านกิจการโทรคมนาคม จำนวน ๑๑ คน</u>

พลตรี ศิริพงษ์ พุ่มพวง
หัวหน้านายทหารฝ่ายเสนาธิการ
ประจำรองเสนาธิการทหาร

นายพันธ์ศักดิ์ ศิริรัชตพงษ์
อดีตผู้อำนวยการศูนย์เทคโนโลยี
อิเล็กทรอนิกส์และคอมพิวเตอร์
แห่งชาติ

นายนพรัตน์ เมธาวีกุลชัย
อดีตผู้ว่าการการประปา
ส่วนภูมิภาค

พันเอก ดร. พีรวัส
พรหมกลัดพะเนาว์
กรรมการติดตามและประเมินผล
การปฏิบัติงาน ด้านกิจการ
โทรคมนาคม

รองศาสตราจารย์ ดร. อธิคม
ฤกษบุตร
อาจารย์ในสาขาวิชาวิศวกรรม
โทรคมนาคม
มหาวิทยาลัยเทคโนโลยีมหานคร

พลเรือเอก ทวีวุฒิ พงศ์พิพัฒน์
อดีตรองผู้บัญชาการทหารสูงสุด

นายฐากร ตัณฑสิทธิ์
อดีตเลขาธิการ กสทช.

นายกิตติศักดิ์ ศรีประเสริฐ
อดีตกรรมการผู้จัดการใหญ่
กสท. โทรคมนาคม

นายพรชัย เสมแจ้ง
อดีตนายกสมาคมวิทยุสมัครเล่น
แห่งประเทศไทย
ในพระบรมราชูปถัมภ์

พลเอก มโน นุชเกษม
ผู้ทรงคุณวุฒิพิเศษ สำนักงาน
ปลัดกระทรวงกลาโหม

นายประเสริฐ อภิปุญญา
อดีตกรรมการติดตามและ
ประเมินผลการปฏิบัติงาน กสทช.

<u>ด้านวิศวกรรม จำนวน ๑๒ คน</u>

นายวันชัย ผโลทัยถเกิง
กรรมการอิสระ บริษัท
อุตสาหกรรมการบิน จำกัด

พันเอก อนุรัตน์ อินกัน
อดีตรองผู้อำนวยการ
กองการศึกษา โรงเรียนข่าวทหารบก

นายวิษณุ ตัณฑวิรุฬห์
ที่ปรึกษากรรมการ กสทช.

พลอากาศโท ดร. ธนพันธุ์ หร่ายเจริญ
รองเลขาธิการ กสทช.

นายนิมิตร หงษ์ยิ้ม
กรรมการผู้จัดการ บริษัท รักษาความปลอดภัยดรากอนอินเตอร์กรุ๊ป จำกัด

พลเอก สมศักดิ์ รุ่งสิตา
อดีตเลขาธิการสภาความมั่นคงแห่งชาติ

นายสมภพ ภูริวิกรัยพงศ์
รองอธิการบดี
มหาวิทยาลัยเทคโนโลยีมหานคร

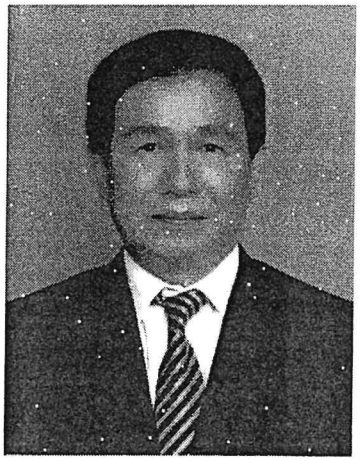

นายชัยยงค์ พัวพงศกร
ที่ปรึกษาด้านระบบ smart grid
บริษัท อมตะ บี.กริม เพาเวอร์ จำกัด

พลอากาศตรี เพียร โตท่าโรง
อดีตผู้อำนวยการสถาบันมาตรวิทยาแห่งชาติ

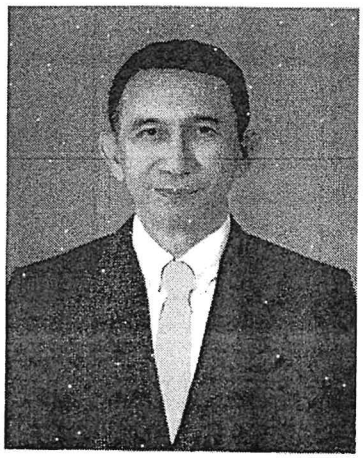

นายอานนท์ ทับเที่ยง
ประธานสาขาการจัดการธุรกิจดิจิทัล

นายปรเมศวร์ กุมารบุญ
กรรมการวิศวกรรมเทคโนโลยีสารสนเทศ วิศวกรรมสถานแห่งประเทศไทย
ในพระบรมราชูปถัมภ์

พลอากาศโท บรรจง คลายนสูตร์
อดีตที่ปรึกษารองนายกรัฐมนตรี

ด้านกฎหมาย จำนวน ๑๔ คน

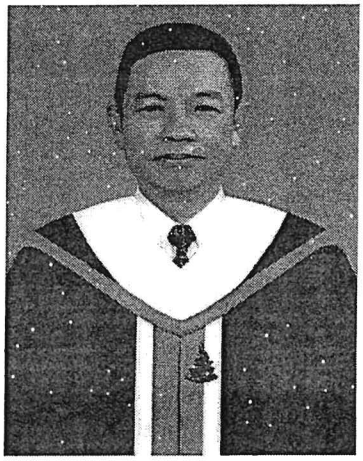

ผศ.ดร.จุมพล ชื่นจิตต์ศิริ
รองอธิการบดี ฝ่ายกฎหมาย
และบริการวิชาการ
มหาวิทยาลัยสงขลานครินทร์

นายประพันธุ์ คูณมี
ประธานบริหาร บริษัท อมรินทร์
กฎหมายและการบัญชี จำกัด

นายชัยนันท์ งามขจรกุลกิจ
รองอธิบดีอัยการ
สำนักงานคดีทรัพย์สินทางปัญญา
และการค้าระหว่างประเทศ

นายสมศักดิ์ อินทร์พันธุ์
ผู้พิพากษาศาลอุทธรณ์
คดีชำนัญพิเศษ
ศาลอุทธรณ์คดีชำนัญพิเศษ

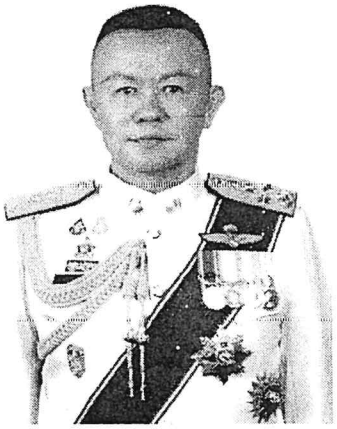

พลตำรวจเอก ณัฐธร เพราะสุนทร
ที่ปรึกษาพิเศษ
สำนักงานตำรวจแห่งชาติ

พลโท ดร. พิเชษฐ คงศรี
ข้าราชการบำนาญ
กระทรวงกลาโหม

นายก่อกิจ ด่านชัยวิจิตร
กรรมการผู้จัดการใหญ่
บริษัท ไปรษณีย์ไทย จำกัด

นายจิตรนรา นวรัตน์
อดีตผู้ตรวจการอัยการ

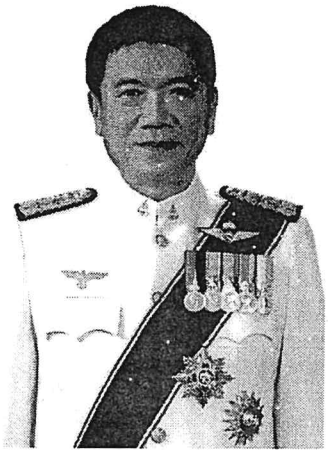

นายกฤษดา โรจนสุวรรณ
อัยการพิเศษฝ่ายคดีแพ่ง ๓
สำนักงานอัยการสูงสุด

ดร.วิเชียร รุจิธำรงกุล
กรรมการเผยแพร่ความรู้
ทางกฎหมาย สภาทนายความ
ในพระบรมราชูปถัมภ์

ร้อยโท ดร. ธนกฤษฎ์ เอกโยคยะ
ผู้ชำนาญการ
บริษัท ท่าอากาศยานไทย จำกัด
(มหาชน)

พลโท สมชาย ชัยวณิชยา
ผู้ทรงคุณวุฒิพิเศษ
สำนักงานปลัดกระทรวงกลาโหม

พลตรี สุพิชาติ เสนานุรักษ์
ข้าราชการบำนาญ กองทัพบก

พลตำรวจโท สุรพล ทวนทอง
อดีตจเรตำรวจ

ด้านเศรษฐศาสตร์ จำนวน ๗ คน

ผศ.ดร.ภักดี มะนะเวศ
รองเลขาธิการ กสทช.
สายงานกิจการกระจายเสียง
และโทรทัศน์

นางสาวชวนชม กิจพันธ์
อดีตรองผู้อำนวยการ
สำนักงบประมาณ
สำนักนายกรัฐมนตรี

นางวรรณพร เทพหัสดิน ณ อยุธยา
เลขาธิการคณะกรรมการดิจิทัล
เพื่อเศรษฐกิจและสังคมแห่งชาติ

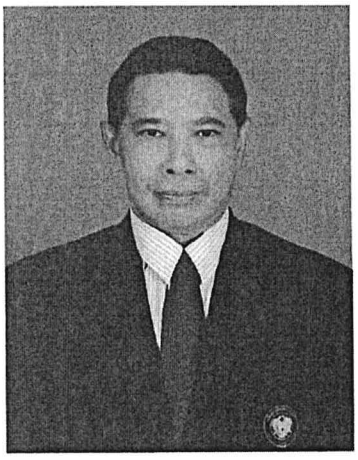

นายณรงค์ เชียดเดช
อดีตผู้ว่าการการทางพิเศษ
แห่งประเทศไทย

รศ.ดร.เทพรัตน์ พิมลเสถียร
อาจารย์ประจำคณะบริหารธุรกิจ
สถาบันเทคโนโลยีพระจอมเกล้า
เจ้าคุณทหารลาดกระบัง

รศ. พ.ต.ต. ดร. ดนุวศิน เจริญ
รองศาสตราจารย์ ด้านบริหารธุรกิจ
สถาบันบัณฑิตพัฒนบริหารศาสตร์

ศ.ดร.อารยะ ปรีชาเมตตา
ศาสตราจารย์
ประจำคณะเศรษฐศาสตร์
มหาวิทยาลัยธรรมศาสตร์

ด้านการคุ้มครองผู้บริโภคหรือส่งเสริมสิทธิและเสรีภาพของประชาชน จำนวน ๒๑ คน

นายวุฒิพร เดี่ยวพานิช
นายกสมาคมสิทธิผู้บริโภค

ผศ.ดร.ปาริชาติ ธีระวิทย์
อาจารย์ประจำมหาวิทยาลัย
เทคโนโลยีพระจอมเกล้า
พระนครเหนือ วิทยาเขตระยอง

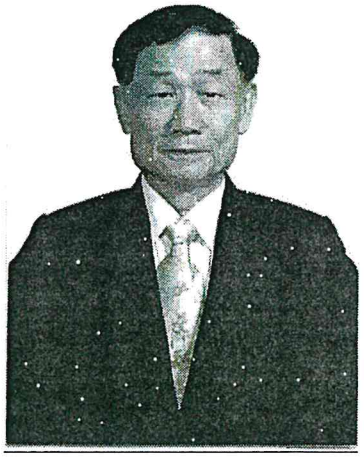

พลเรือเอก ประสาน สุขเกษตร
อดีตรองผู้บัญชาการทหารสูงสุด

นายพันธ์ศักดิ์ จันทร์ปัญญา
ประธานกรรมการติดตาม
และประเมินผลการปฏิบัติงาน
กสทช.

นายสยาม นิลวัฒน์
ทนายความและที่ปรึกษากฎหมาย

นายทวีศักดิ์ บุตรตัน
นักเขียนคอลัมน์สิ่งแวดล้อม

นายต่อพงศ์ เสลานนท์
ที่ปรึกษาประจำรองประธาน
กสทช.

นางสาวอารีวรรณ จตุทอง
ผู้ปฏิบัติหน้าที่แทนกรรมการสิทธิ
มนุษยชนแห่งชาติเป็นการชั่วคราว

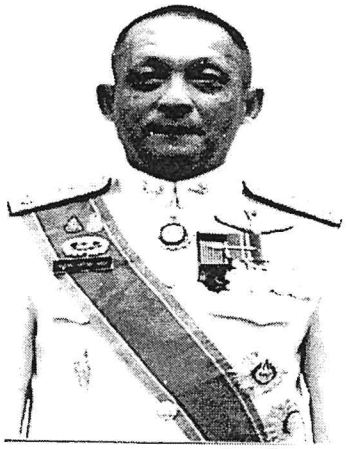

พลโท ชนินทร โพธิวัฒนางค์กูร
หัวหน้านายทหาร ฝ่ายเสนาธิการ
ประจำรองปลัดกระทรวงกลาโหม

นางพรรณวีรินทร์ รัตนวานิช
กรรมการในคณะกรรมการ
ปฏิรูปประเทศด้านสังคม

นายรักษเกชา แฉ่ฉาย
อดีตเลขาธิการสำนักงาน
ผู้ตรวจการแผ่นดิน

พลโท ณัฐวุฒิ สบายรูป
ผู้ทรงคุณวุฒิพิเศษ
กองบัญชาการกองทัพไทย

พลโท ดร. พร ภิเศก
อดีตผู้บัญชาการโรงเรียน
เสนาธิการทหารบก

นายวรวิทย์ ศรีอนันต์รักษา
อดีตรองบรรณาธิการบริหาร
หนังสือพิมพ์เดลินิวส์

นายสมณ์ พรหมรส
ผู้ปฏิบัติหน้าที่แทนกรรมการ
สิทธิมนุษยชนแห่งชาติ
เป็นการชั่วคราว

ดร. วรรณชัย สุวรรณกาญจน์
อนุกรรมการคุ้มครองผู้บริโภค
ด้านกิจการกระจายเสียง
และกิจการโทรทัศน์
สำนักงาน กสทช.

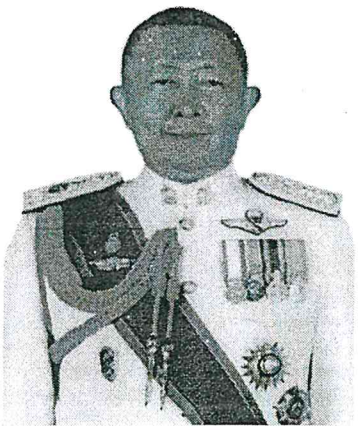

พลตำรวจโท เกียรติพงศ์ ขาวสำอางค์
ผู้ทรงคุณวุฒิพิเศษ
สำนักงานตำรวจแห่งชาติ

ศาสตราจารย์คลินิก นพ. สรณ บุญใบชัยพฤกษ์
รองคณบดีคณะแพทย์ศาสตร์
โรงพยาบาลรามาธิบดี
มหาวิทยาลัยมหิดล

ดร. เสกสรรณ ประเสริฐ
ประธานมูลนิธิเบาะแส /
ประธานหลักสูตรนวัตกรรม
การสื่อสาร การสืบสวนสอบสวน
มหาวิทยาลัยเกริก

ผศ. ดร. ภญ. สุนทรี ทับทิมไทย ชัยสัมฤทธิ์โชค
อดีตรองคณบดี คณะเภสัชศาสตร์
จุฬาลงกรณ์มหาวิทยาลัย

ดร. ศิริพงษ์ เกี้ยวสกุล
นายกสมาคมสมาพันธ์
สภาองค์กรชุมชน

กรุณาส่งข้อมูลได้ที่ :

ตู้ ปณ. ๔๕
ปณฝ. รัฐสภา
กรุงเทพฯ ๑๐๓๐๕

หรือที่ : ประธานคณะกรรมาธิการสามัญเพื่อทำหน้าที่ตรวจสอบประวัติ ความประพฤติ และพฤติกรรมทางจริยธรรมของผู้เข้ารับการสรรหาเป็นกรรมการกิจการกระจายเสียง กิจการโทรทัศน์ และกิจการโทรคมนาคมแห่งชาติ สำนักกำกับและตรวจสอบ สำนักงานเลขาธิการวุฒิสภา เลขที่ ๔๙๙ อาคารสุขประพฤติ ชั้น ๒๐ ถนนประชาชื่น เขตบางซื่อ กรุงเทพฯ ๑๐๘๐๐ หรือที่ http://www.senate.go.th ภายในวันอังคารที่ ๑๗ พฤศจิกายน ๒๕๖๓